鱼戏古商埠

心驻雅溪口

YAXIKOU

象溪镇原雅溪乡政府所在地小城镇环境综合整治工作汇报

象溪概述

象溪镇位于松阳县城东南21公里，地处龙丽高速出口，辖区总面积124平方公里，现有人口1.5万，下辖35个行政村。

传统村落：靖居村、雅溪口村、南州村

省A级景区：雅溪口村、南坑口村

AAA级旅游景区：象溪一村、上梅村

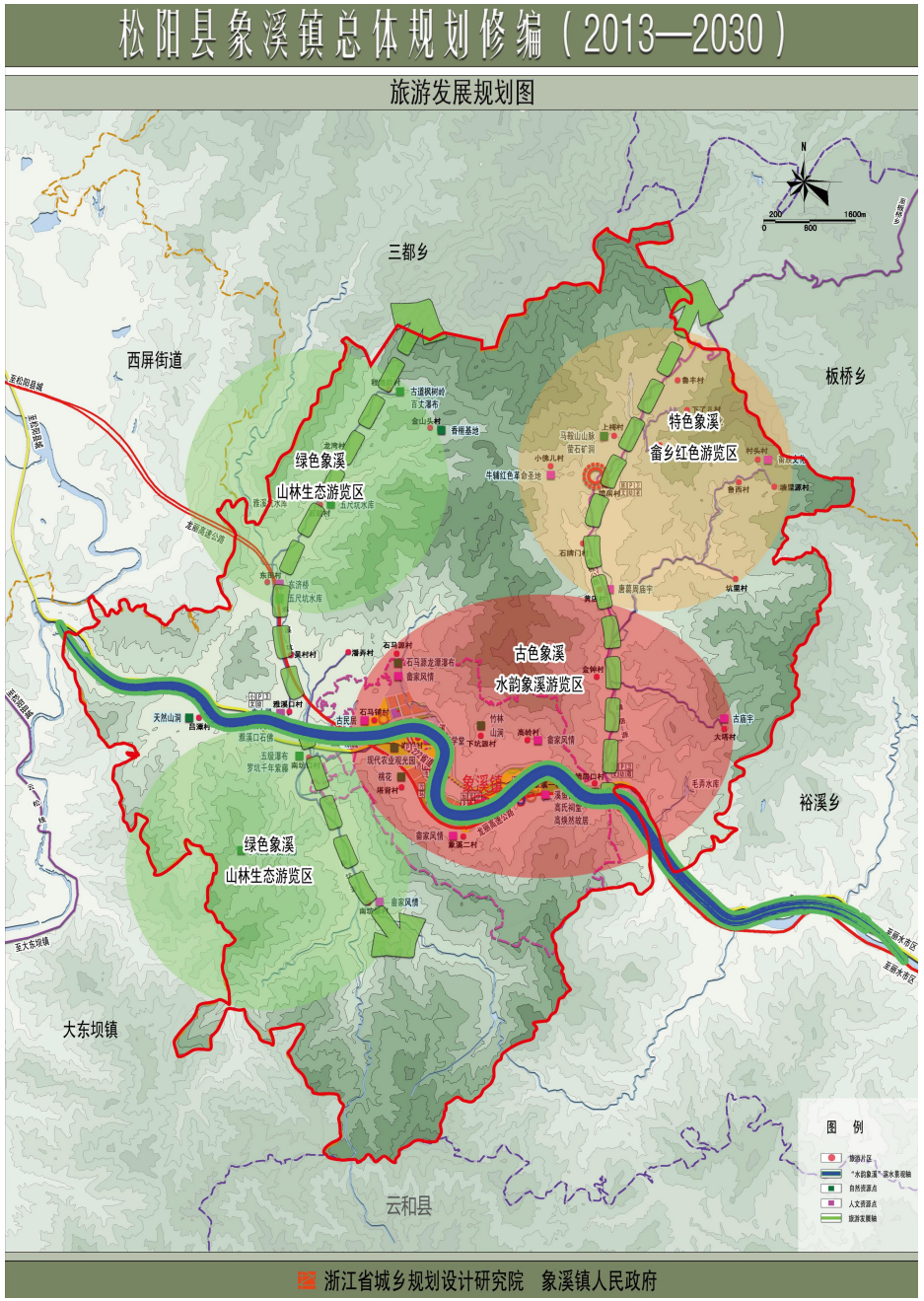

雅溪口概述

雅溪口村是原雅溪乡政府所在地，村域总面积6.5平方公里，人口821人，村庄沿松阴溪而立，旧时称水上五尺口。

村里保留明清古宅35幢，其中县级历史文化建筑及文保点有31处。

国家级传统村落

省级历史文化重点村

美丽宜居示范村

S222省道穿村而过

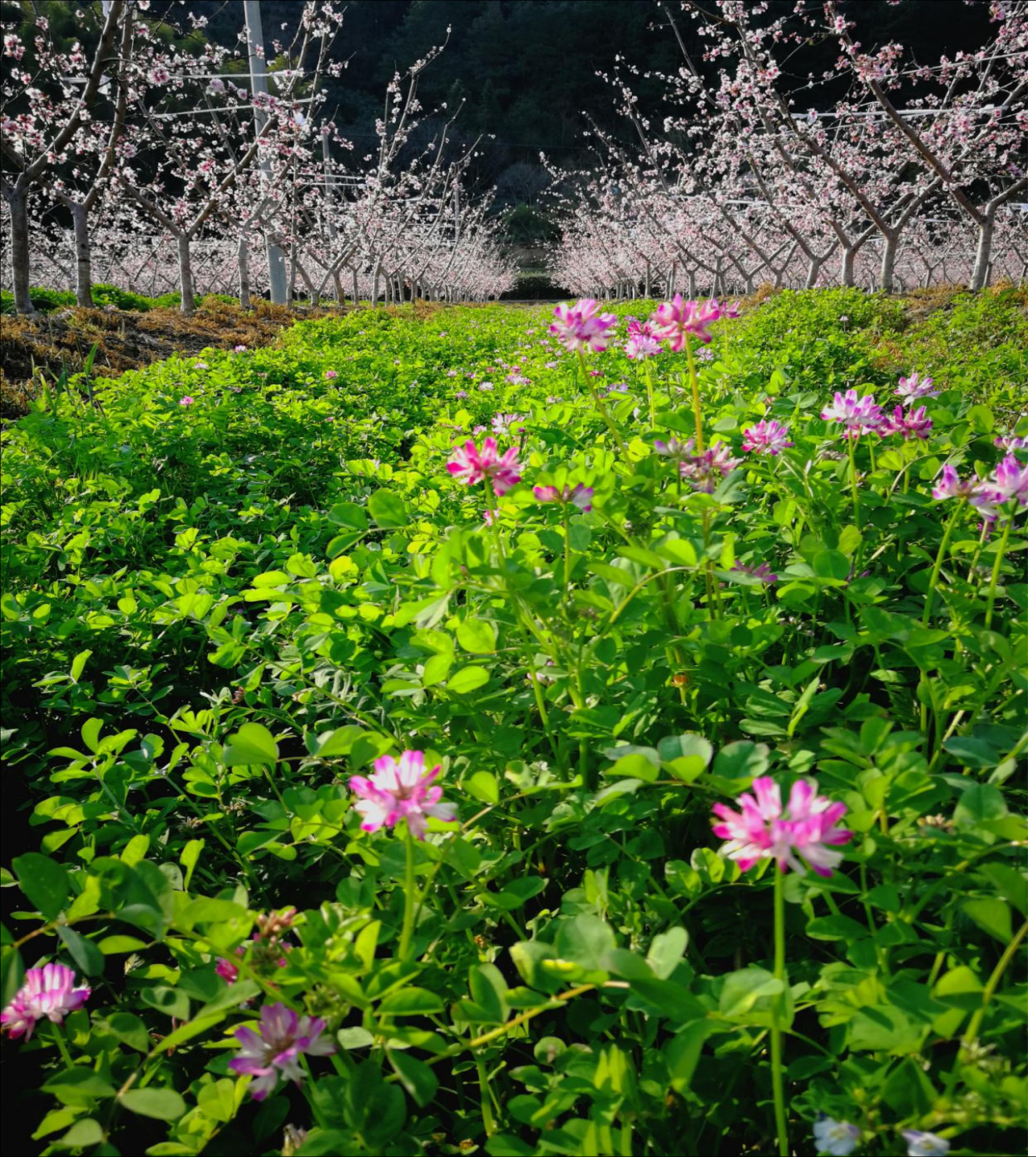

四步走

一、统筹规划，彰显古韵新活力

二、项目引领，补齐短板新发展

三、重拳出击，提升颜值新气象

四、串点成片，实现振兴新农村

一、统筹规划，彰显古韵新活力

寻古探今明确规划理念

传承地方文化，留住乡愁记忆

一、统筹规划，彰显古韵新活力

寻古探今明确规划理念

实现多规合一

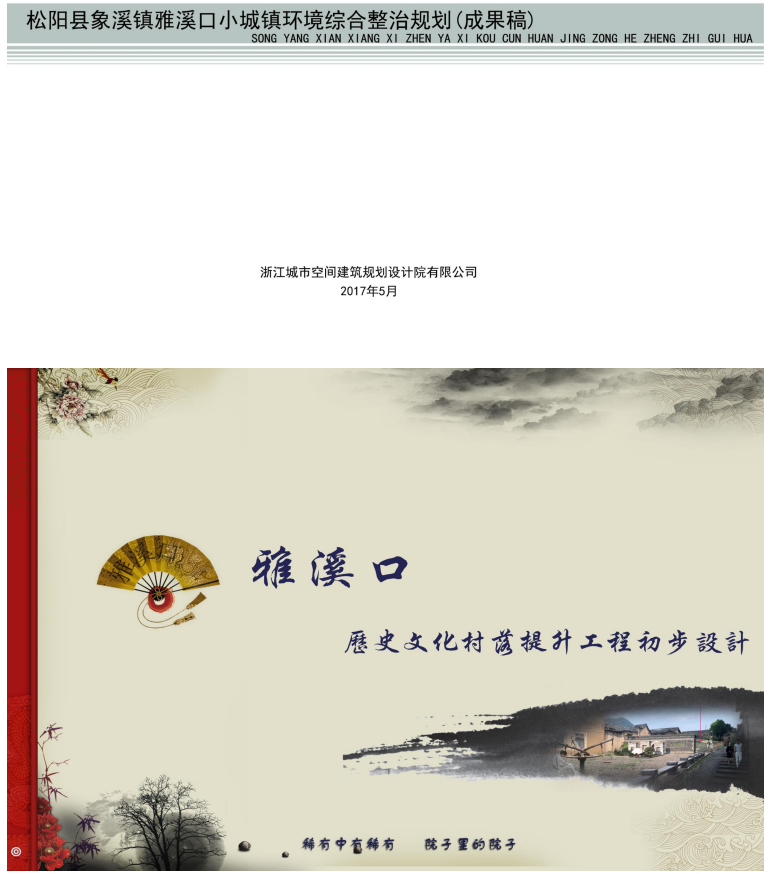

因地制宜，统筹规划，让小城镇环境综合整治与传统村落保护发展协调统一。

一、统筹规划，彰显古韵新活力

因地制宜打造休闲古村

专家把脉

省整治办综合组副组长何青峰莅临指导，为小城镇环境综合整治指明方向

市镇治办常务副主任樊甫敏检查指导小城镇环境综合整治工作

县委书记王峻把脉小城镇环境综合整治工作

一、统筹规划，彰显古韵新活力

因地制宜打造休闲古村

入户走访，了解村民心声

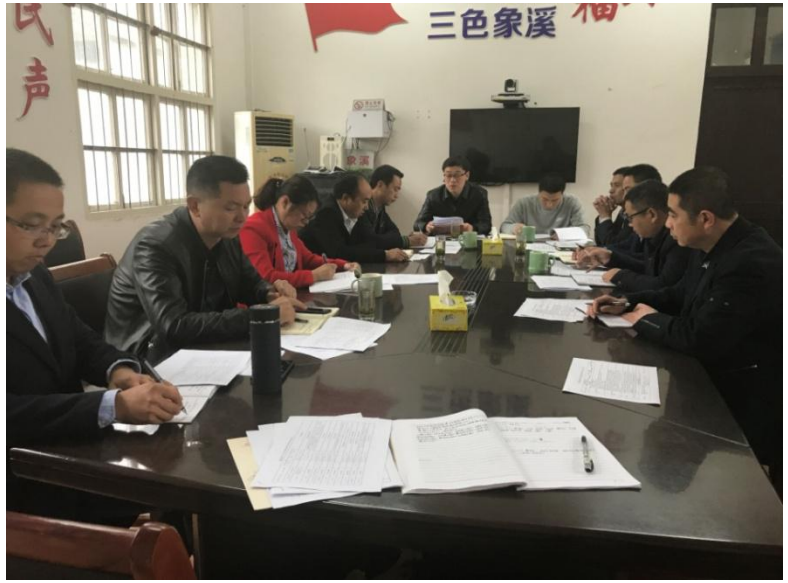

查阅资料，梳理整治思路

镇村干部座谈分析，讨论整治规划内容

确定打造思路

以“绿道经济为核心，打造”慢生活”休闲区，把雅溪口打造成让城里人休息、沉淀、思考的“后花园”。

一、统筹规划，彰显古韵新活力

融合汇通坚持以文为根

强调原滋原味，尊重本土文化，活化古朴乡村。

融合汇通坚持以文为根

修缮老房改造公厕

就地取材利用石板铺路，利用石头修葺围栏

二、项目引领，补齐短板新发展

松阳县雅溪口村小城镇环境综合整治项目清单

填报单位（盖章）：象溪镇人民政府

项目类别	序号	项目名称	项目投资（万	建设单位、责任领导及联系	项目类别	序号	项目名称	项目投资（万元）	建设单位、责任领导及联系
规划设计引领类	1	小城镇环境综合整治规划	10	徐发余	城镇秩序整治	11	治理“线乱拉”	70	蓝水林
	2	部分专项设计方案或规划	20	徐发余		12	治理“房乱建”	80	包超勇
整治环境卫生类	3	垃圾桶添置和提升改造	10	王毅	乡容镇貌整治	13	出入口建设	60	徐发余
	4	公厕新建改造工程	35	王毅		14	沿街立面整治工程	100	徐发余
	5	污水处理工程提升	10	杨旭明		15	亮化改造提升	30	朱松林
	6	主次干道卫生长效保洁	5	王毅		16	景观绿化提升	40	徐发余
	7	环境卫生整治	10	包超勇		17	文化礼堂改造提升	50	叶利军
	8	创市级卫生村	5	王毅		18	历史建筑修缮保护	300	杨旭明
城镇秩序整治	9	停车场建设	20	徐发余		19	新建一个休闲公园	60	徐发余
	10	路面监控布点	10	朱松林		20	游步道建设	100	徐发余

实地踏勘，寻找短板，合理安排项目

排定项目20个，总投资1025万元。

二、项目引领，补齐短板新发展

闭环工作模式

二、项目引领，补齐短板新发展

原雅溪乡政府所在地小城镇环境综合整治工作汇报

雅溪口每周一整治专项行动方案

为推进小城镇环境综合整治工作，不断改善优化小城镇整治区环境风貌，确保顺利通过验收，经研究决定，实施环境整治工作分工责任制。整治内容主要是乱堆放、乱搭建等六乱问题。为保障整个行动的顺利推进，有序、妥善和快速地处理行动过程中的各种突发事件，特制定本方案。

一、领导机构及成员组成

总指挥：潘伟光　刘　军

副总指挥：徐发余

按照整治区域共划分四个小组，分别为雅溪口老村（村口—东田路口）、雅溪口老村（东田路口—村尾）、雅溪口新村（村口—东田路口）、雅溪口新村（东田路口—村尾）。各组成员和负责区块划分如下：

一　组：雅溪口老村（村口—东田路口）

组　长：王伟军、朱松林

副组长：周青青、吴长素

组　员：王威容、李伟东、叶春水、兰金生、江美玲、王闽花、卓　莹、叶倩云、叶　锋

村级责任人：留益浪、郑菊美、周龙火

二　组：雅溪口老村（东田路口—村尾）

组　长：叶利军、包超勇、兰丽燕

副组长：鲁国平、包建峰

组　员：王伟明、陈金荣、兰晓峰、邹罗婷、黄圣炜、杨丽晖、叶勇军、兰晓燕

村级责任人：阙子华、留青、毛振荣

三　组：雅溪口新村（村口—东田路口）

组　长：蓝水林、王　毅

副组长：程金华、徐文军

组　员：马　超、宁利明、何宇晴、周晨燕、苏　珊、张欢娣、杨菊萍、雷文秀、蔡万湖

村级责任人：叶逢祥、陈志春、李松平

项目负责包干制

每周项目推进会，报进度，解难题

每周项目协调会，赶进度，抓质量

二、项目引领，补齐短板新发展

打造三条横向主街区，提升三条纵向老街，纵横交错实现整体提升。

沿溪绿道

S222省道沿街

新村主干道

二、项目引领，补齐短板新发展

改造外立面18000平方米，空调外机205个，沿线店招23个，彻底消除赤膊墙。

二、项目引领，补齐短板新发展

线缆整治

停车场设置

美丽庭院建设

二、项目引领，补齐短板新发展

小节点打造

休闲公园建设

公厕建设

通过老村中11个小节点打造、公厕建设改造等项目，改变背街小巷“脏乱差”的面貌。

二、项目引领，补齐短板新发展

开展“线乱拉”治理，弱电线管上改下14.8皮长公里，线路序化梳理32.6皮长公里，拆除立杆24根；强电线管上改下1018米，线路序化梳理4405米，拆除电杆17基等。

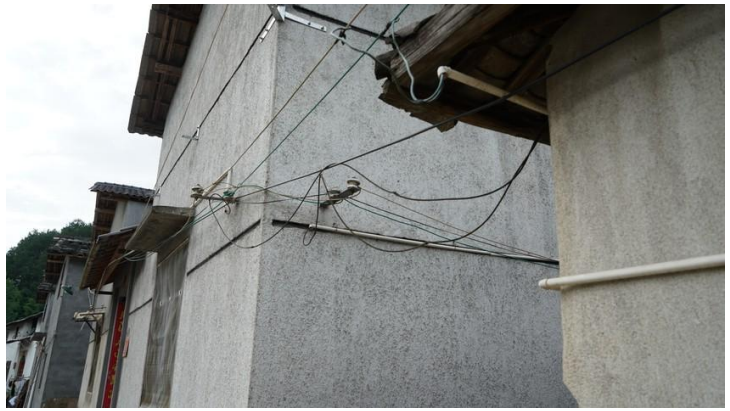

三、重拳出击，提升颜值新气象

分组挂帅，同频共进抓整治。

三、重拳出击，提升颜值新气象

历时3个多月，各小组30余次实地勘察，50余次入户调解，共拆除整治区范围不协调及违章建筑4200平方米

三、重拳出击，提升颜值新气象

共开展各类卫生整治40余次，市级交办件187个，已销号183个，完成率98%。

三、重拳出击，提升颜值新气象

创新思路，党员挂点破难题。分片区整治，明确重点区域和重点户，由全村32名党员与联系户包干。村党员干部以身作则，带动并督促农户做好自家房前屋后、田间地头卫生保洁。

三、重拳出击，提升颜值新气象

村书记留益浪“三顾茅庐”，劝说农户拆除不协调建筑。

从拒绝到支持，村民主动带头拆除自家灰铺。

三、重拳出击，提升颜值新气象

一线整治有党员，以身作则带头干，合理破解整治难题18个。

入户宣传指导

卫生整治巡查

三、重拳出击，提升颜值新气象

自动抓拍系统

四个平台

门前三包

河长制

街（路）长制

两站两员

三、重拳出击，提升颜值新气象

农户自觉参与环境整治

整治前

整治后

四、串点成片，实现振兴新农村

雅溪口

南坑口
（七沐山景区）

以雅溪口慢生活区为中心，打造片区经济，辐射周边产业发展

南州
（种养殖一体化基地）

四、串点成片，实现振兴新农村

引进文化创意产业，2018年集中签约精品特色民宿，初步形成“古村漫游、滨水绿道、细品溪鱼、情怀民宿”慢生活休闲区核心区域。

宿茶民宿

即下山民宿

四、串点成片，实现振兴新农村

9月30日，象溪镇第六届溪鱼节在雅溪口、南坑口举行。

国庆长假期间该区迎来日均5000人次的客流量，带来直接经济50万元。

溪鱼科普

篝火晚会

飞沙走石

徒手抓鱼

四、串点成片，实现振兴新农村

结合省级农业强镇创建工作，打造南州采摘游品牌，农旅融合增加农业产品附加值。

2018年南州采摘游项目收益达两百万元，成为目前象溪镇最集中的一块农业互动体验区。

成效展示

停车场改造前

停车场改造后

休闲公园改造前

停车场改造前

停车场改造后

休闲公园改造后

成效展示

公厕改造前

公厕改造前

文化礼堂改造前

公厕改造后

公厕改造后

文化礼堂改造后

成效展示

老屋改造前

老屋改造前

绿道建设前

老屋改造后

老屋改造后

绿道建设后

成效展示

沿溪立面整治前

老村路面改造前

西入口改造前

沿溪立面整治后

老村路面改造后

西入口改造后

成效展示

老村小节点改造前（一）

老村小节点改造前（二）

老村小节点改造前（三）

老村小节点改造后（一）

老村小节点改造后（二）

老村小节点改造后（三）

成效展示

老村小节点改造前（四）

老村小节点改造前（五）

老村小节点改造前（六）

老村小节点改造后（四）

老村小节点改造后（五）

老村小节点改造后（六）

松溪古商埠，柳岸雅溪口——是古村落明珠中最亮眼的一颗，在人文、历史、风景等方面各有千秋，旅游开发潜力无限。

环境越来越好了，群众根深蒂固的卫生陋习也在慢慢改变，

幸福的笑容在人们脸上洋溢、绽放。

下步我们将继续砥砺前行，巩固小城镇环境综合整治效果，继续抒写这个古村的故事。

象溪镇雅溪口村

象溪

谢谢观看