水韵象溪 · 幸福家园

象溪镇小城镇环境综合整治工作汇报

象溪概述

人口：1.5万　住址：浙江丽水松阳　面积：124平方公里　位置：东经119° 59 ，北纬28° 36

省A级景区：南坑口村　AAA级旅游景区：象溪一村和上梅村　传统村落：靖居村、雅溪口村、南州村

中共松阳县委办公室文件

松委办发〔2016〕102号

中共松阳县委办公室 松阳县人民政府办公室关于印发《松阳县小城镇环境综合整治行动实施方案》的通知

各乡镇党委、政府，街道党工委、办事处，县直各单位：

《松阳县小城镇环境综合整治行动实施方案》已经县委、县政府研究同意，现印发给你们，请结合实际认真贯彻执行。

中共松阳县委办公室
松阳县人民政府办公室
2017年1月5日

整治面积：0.64平方公里，涉及农户320余户，人口1822人

整治区域点多面广

四要领

壹

水韵灵动，打造品质集镇

贰

项目引领，开展全面提升

叁

组合出拳，完成脏乱差整治

肆

合理布局，打造全域景观

渔舟逐水爱山春，两岸桃花夹古津。

发展定位

突出溪鱼文化特色

彰显水韵灵动气质

打造以“水韵象溪”为主题的品质集镇。

县委副书记、县长李汉勤把脉小城镇环境综合整治工作

市、县镇治办一行检查指导小城镇环境综合整治工作

县纪委书记潘仲珏检查督导小城镇环境综合整治工作

实地踏勘，寻找短板，排定项目30个，总投资6089万元。

象溪镇小城镇环境综合整治项目清单					
项目类别	序号	项目名称	项目类别	序号	项目名称
规划设计引领类	1	小城镇环境综合整治规划	乡容镇貌整治	16	文化礼堂提升
	2	部分专项设计方案或规划		17	休闲公园提升
整治环境卫生类	3	沿街卫生长效保洁		18	集镇出入口建设
	4	争创国家级卫生乡镇		19	高速出入口建设
	5	垃圾集中处理		20	外立面整治
	6	公厕建设		21	主要街道景观绿化提升
	7	地下管网系统提升		22	主要道路（主要街道）改造
	8	环境卫生整治		23	“低、小、散”行业整治
	9	河道长效保洁机制		24	历史建筑修缮
城镇秩序整治	10	停车场建设		25	防洪堤改造
	11	农贸市场建设		26	低洼路、破损路面修复，部分路面白改黑
	12	治理“房乱建”		27	主要道路（街道）设施无障碍设施
	13	回形路建设		28	支干道亮化工程
	14	“线乱拉”治理		29	安置小区二期
	15	监控设备抓拍系统		30	安置小区基础工程

党委班子会

圆桌分析会

项目推进会

每天一汇报，每周一总结，全面推进项目建设。

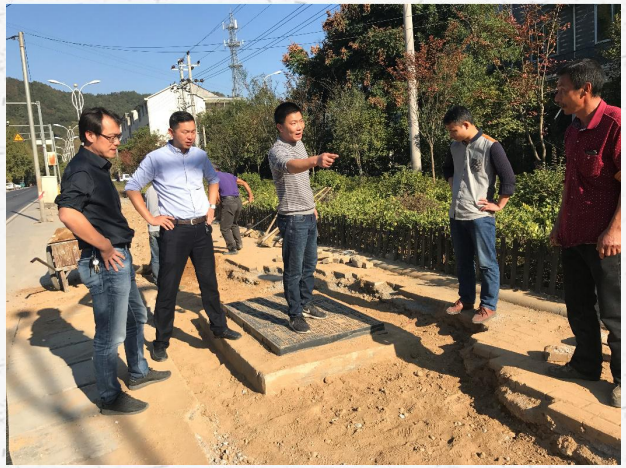

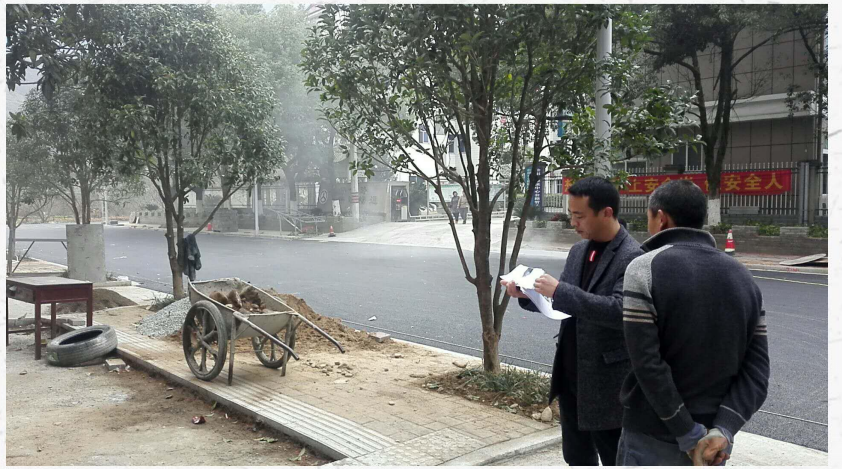

项目责任领导实地推进项目建设

班子领导项目负责制和党员干部“1+X”项目负责制

村级党员挂点

班子领导负责

象溪镇小城镇环境综合整治项目清单

项目类别	序号	项目名称	责任领导	挂点党员	项目类别	序号	项目名称	责任领导	挂点党员
规划设计引领类	1	小城镇环境综合整治规划	包超勇	谢丽娇	乡容镇貌整治	16	文化礼堂提升	叶利军	高林付
	2	部分专项设计方案或规划	包超勇	谢丽娇		17	休闲公园提升	徐发余	刘火球
整治环境卫生类	3	沿街卫生长效保洁	王毅	兰伟斌		18	集镇出入口建设	包超勇	高建胜
	4	争创国家级卫生乡镇	王毅	兰伟斌		19	高速出入口建设	包超勇	雷土军
	5	垃圾集中处理	王毅	兰国峰		20	外立面整治	杨旭明	高劲松
	6	公厕建设	王毅	兰土林		21	主要街道景观绿化提升	包超勇	兰伟斌
	7	地下管网系统提升	蓝水林	兰文军		22	主要道路（主要街道）改造	朱松林	兰国峰
	8	环境卫生整治	王伟军	林石金		23	“低、小、散”行业整治	蓝水林	兰永坤
	9	河道长效保洁机制	杨旭明	谢丽娇		24	历史建筑修缮	包超勇	高杨飞
城镇秩序整治	10	停车场建设	包超勇	高建胜		25	防洪堤改造	王毅	兰伟斌
	11	农贸市场建设	包超勇	高伟林		26	低洼路、破损路面修复，部分路面白改黑	朱松林	高栋
	12	治理“房乱建”	包超勇	阙建文		27	主要道路（街道）设施无障碍设施	包超勇	兰樟树根
	13	回形路建设	包超勇	高跃俊		28	支干道亮化工程	蓝水林	兰土林
	14	“线乱拉”治理	蓝水林	高庆平		29	安置小区二期	包超勇	高建松
	15	监控设备抓拍系统	包超勇	兰樟英		30	安置小区基础工程	包超勇	高建松

僵尸车变花车

猪栏改成乡愁景观

完善长效保洁方案

垃圾分类

全域保洁

垃圾中转站

组建卫生劝导队

“卫生劝导队”发挥余热，每天开展巡逻和劝导，形成了不乱扔垃圾的文明共识。

象溪镇小城镇环境综合整治工作汇报

叁 组合出拳，完成脏乱差整治

发放整改通知书

交通乱象整治

违章建筑拆除

文艺巡回演出

营造良好氛围

共 集 大 人

建 体 家 人

共 参 支 重

享 与 持 视

象溪镇小城镇环境综合整治工作汇报

叁 组合出拳，完成脏乱差整治

城管中队一帮小伙子都是90后，在急难险重面前从不退缩，为了搬迁集市，连续2个月，每次集市日都7点前到镇，劝导商贩、维持秩序

象溪镇小城镇环境综合整治工作汇报

叁 组合出拳，完成脏乱差整治

实行“党支部书记建言献策出点子，党代表定期暗访“找茬”（查找问题点位47处，并全部整改到位），党员志愿服务”的党员先锋行动。

头脑风暴

小城镇环境综合整治要落实长效机制。

最近一些不协调建筑经常被喜爱摄影的游客诟病，不妨以党代会、人代会召开为契机，加大拆除违法建筑力度。

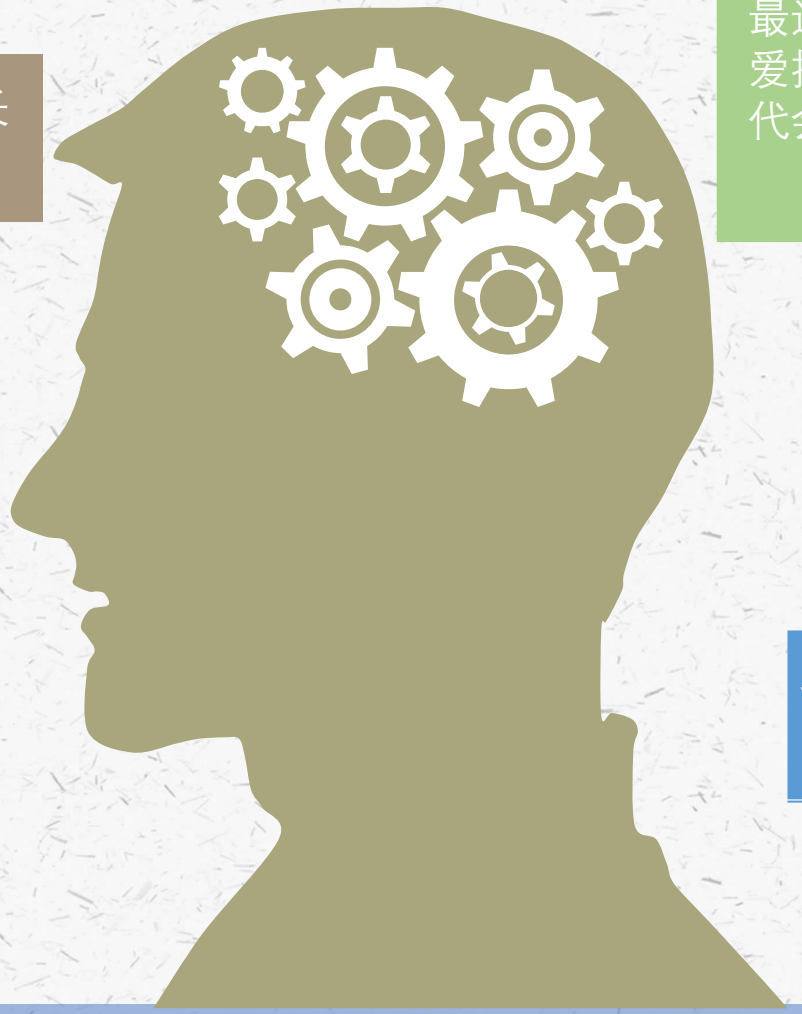

成立镇应急分队，每周一开展常态化一周一整治专项行动。

共收集金点子21条，推行6条

坚持重点工作用重兵，根据干部表现抽调20余名精兵强将组成镇应急分队，坚持开展30余次集中整治行动，在小城镇环境综合整治工作中挑起大梁，在环境整治一线锻造一支能担当发展重任的象溪铁军。

小城镇环境综合整治，象溪动真格了！

象溪镇小城镇环境综合整治工作汇报

叁 组合出拳，完成脏乱差整治

排查“六乱”问题：385个已完成整治：379个

完成率98.4%

整治前

整治后

以“象”字logo为标志，打造独具特色的入城景观，使“水韵象溪”主题深入人心。

溪鱼一条街

用溪鱼造型建设路灯，在溪鱼馆店招上统一使用“象溪溪鱼”logo，一条条活波可爱的溪鱼形象出现在路边挡墙上，成为一道赏心悦目的景观，并成功创建“溪鱼一条街”特色街区。

项目化开展党建提升工程

将十九大精神、社会主义核心价值观、家风家训、发展定位等元素有机融入项目建设，贯穿集镇全域。

打造一条串点成线的松阴溪绿道

美丽环境催生美丽经济

美丽经济彰显乡村活力

小城镇环境综合整治

让诗意的栖居成为现实让依偎他的人拥有了田园牧歌式的温馨与浪漫

壹

一处处现代特色农业，风光无限

贰

一间间溪鱼农家乐，门庭若市

叁

一股股清新村风民风，兴兴向荣

象溪镇小城镇环境综合整治工作汇报

成 效 展 示

回行路改造前

公厕改造前

半亩方塘改造前

回行路改造后

公厕改造后

半亩方塘改造后

象溪镇小城镇环境综合整治工作汇报

成 效 展 示

大牌坊节点改造前

松阴溪绿道改造前

自行车骑行道改造前

大牌坊节点改造后

松阴溪绿道改造后

自行车骑行道改造后

象溪镇小城镇环境综合整治工作汇报

成 效 展 示

立面改造前

立面改造前

立面改造前

立面改造后

立面改造后

立面改造后

线乱拉整治前

线乱拉整治前

线乱拉整治前

线乱拉整治后

线乱拉整治后

线乱拉整治后

象溪镇小城镇环境综合整治工作汇报

成 效 展 示

低小散整治前

低小散整治前

低小散整治前

低小散整治后

低小散整治后

低小散整治后

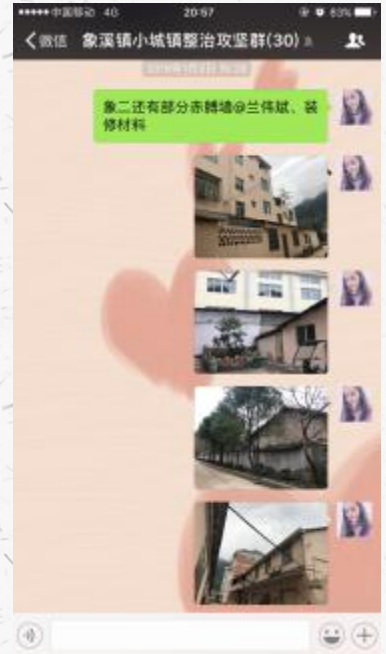

“5+2”“白加黑”

象一村支委委员林石金带头开展环境整治

下步目标

继续坚持『两向』统一；

继续坚持『两治』结合；

继续坚持『两美』融合。

谢

观

看

象溪

谢

2018